

Unterschrift Gesuchsteller und
Grundeigentümer:

Finanz und Immobilien AG
Martinsbruggstrasse 35
9016 St.Gallen

Unterschrift Projektverfasser:

Fredi Büchel, Dipl. Architekt
Marktgasse 27, Altstätten, 9450

BAUVORHABEN: Wolfhalden, Kronenstrasse	
AUFTRAGGEBER: Finanz und Immobilien AG Martinsbruggstrasse 35 9016 St.Gallen	
PLANVERFASSEN: Fredy Büchel, Dipl. Architekt Marktgasse 27, Altstätten, 9450	GEZEICHNET: MIRA S
	DATUM: 20.08.24
	MST: 1:100 / 1:200
	PLANGRÖSSE: A3



- LEGENDE
- Bestehend
 - Abbruch
 - Neu

N
W O
S

Wolfhalden Kronenstrasse

Situation	
DATUM:	20.08.2024
MST:	1:200
PLANGRÖSSE:	A3



Ansicht Süd-West



Ansicht Süd-Ost

Wolfhalden Kronenstrasse	
Ansichten 1_100	
DATUM:	20.08.2024
MST:	1:100
PLANGRÖSSE:	A3



Grenze

Bestehendes Terrain

Ansicht Nord-Ost



Grenze

Grenze

Bestehendes Terrain

Trottoir

Ansicht Nord-West

Wolfhalden Kronenstrasse	
Ansichten 1_100	
DATUM:	20.08.2024
MST:	1:100
PLANGRÖSSE:	A3

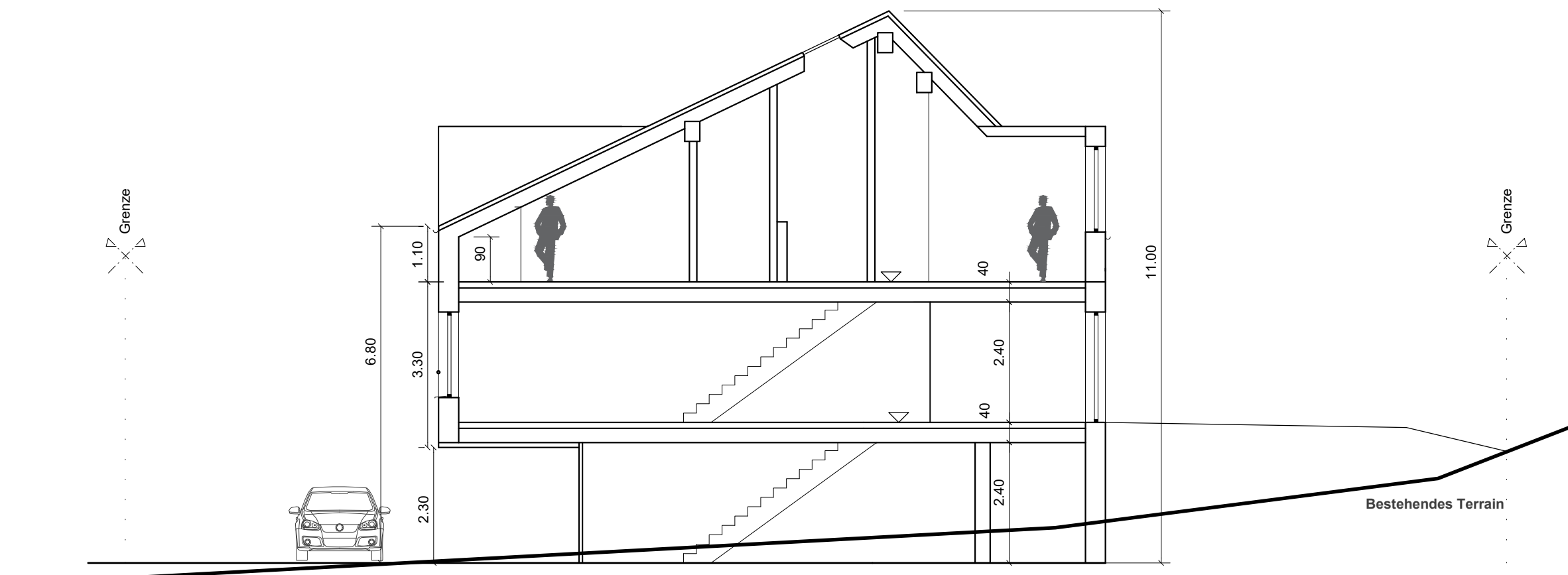
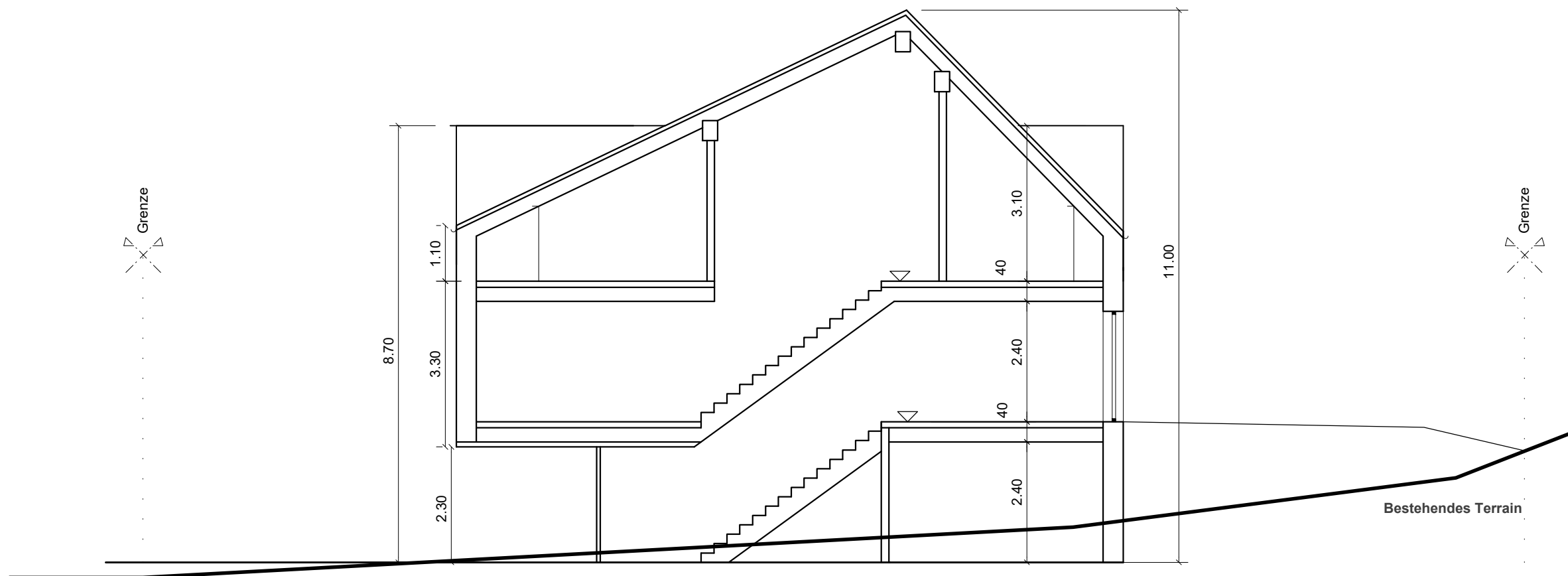

Wolfhalden Kronenstrasse	
Schnitte 1_100	
DATUM:	20.08.2024
MST:	1:100
PLANGRÖSSE:	A3

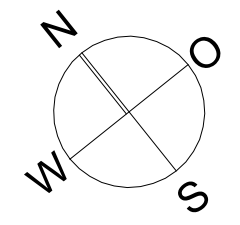

Wolfhalden Kronenstrasse

Grundriss Wohngeschoss 1_100

DATUM: 20.08.2024

MST: 1:100

PLANGRÖSSE: A3

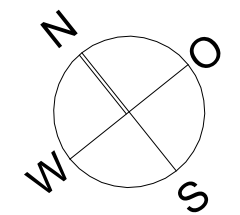
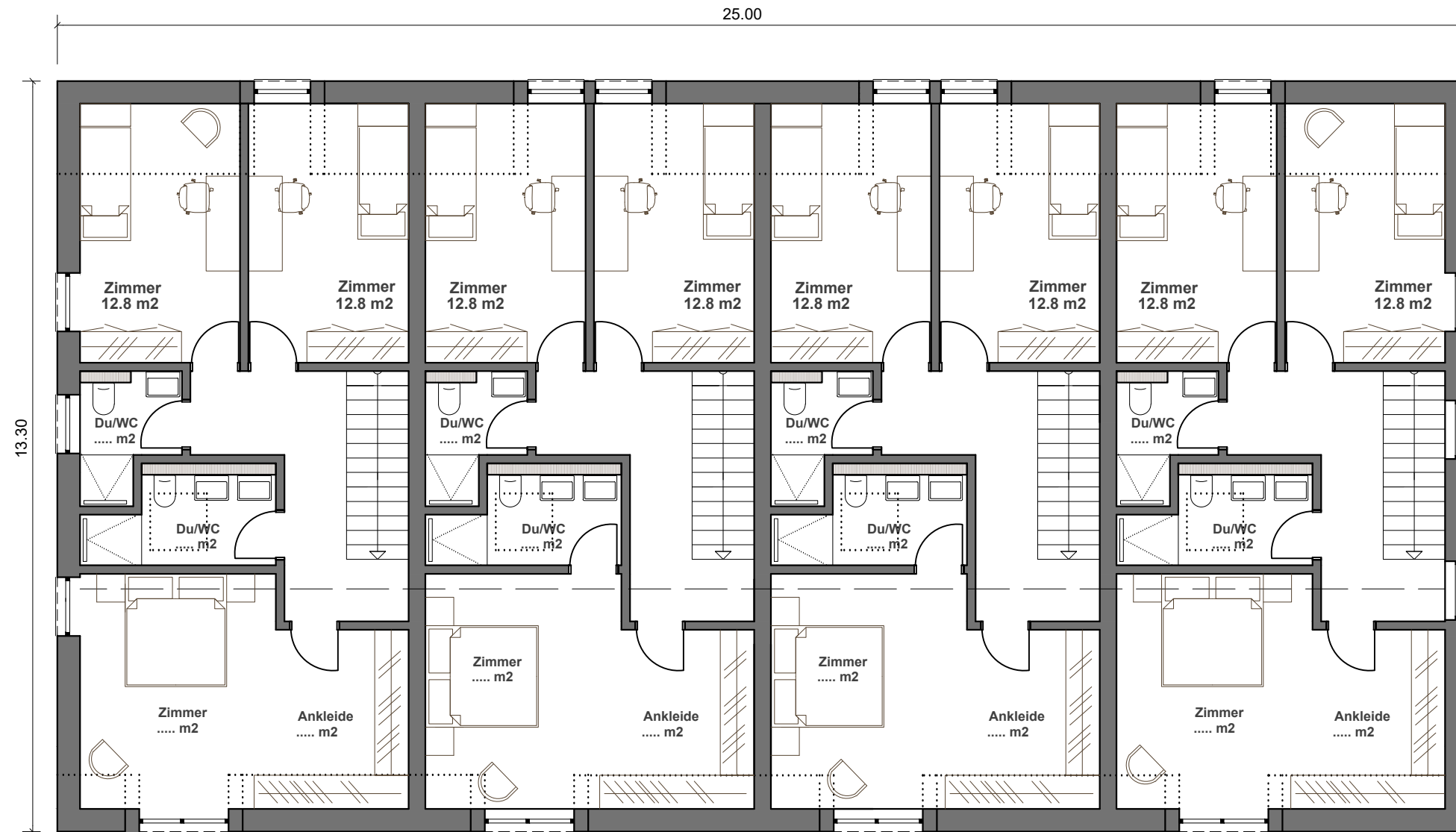

Wolfhalden Kronenstrasse
 Grundriss Dachgeschoss 1_100

DATUM:	20.08.2024
MST:	1:100
PLANGRÖSSE:	A3

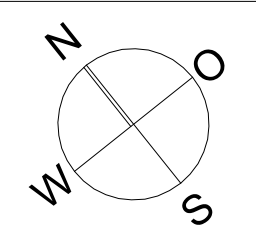
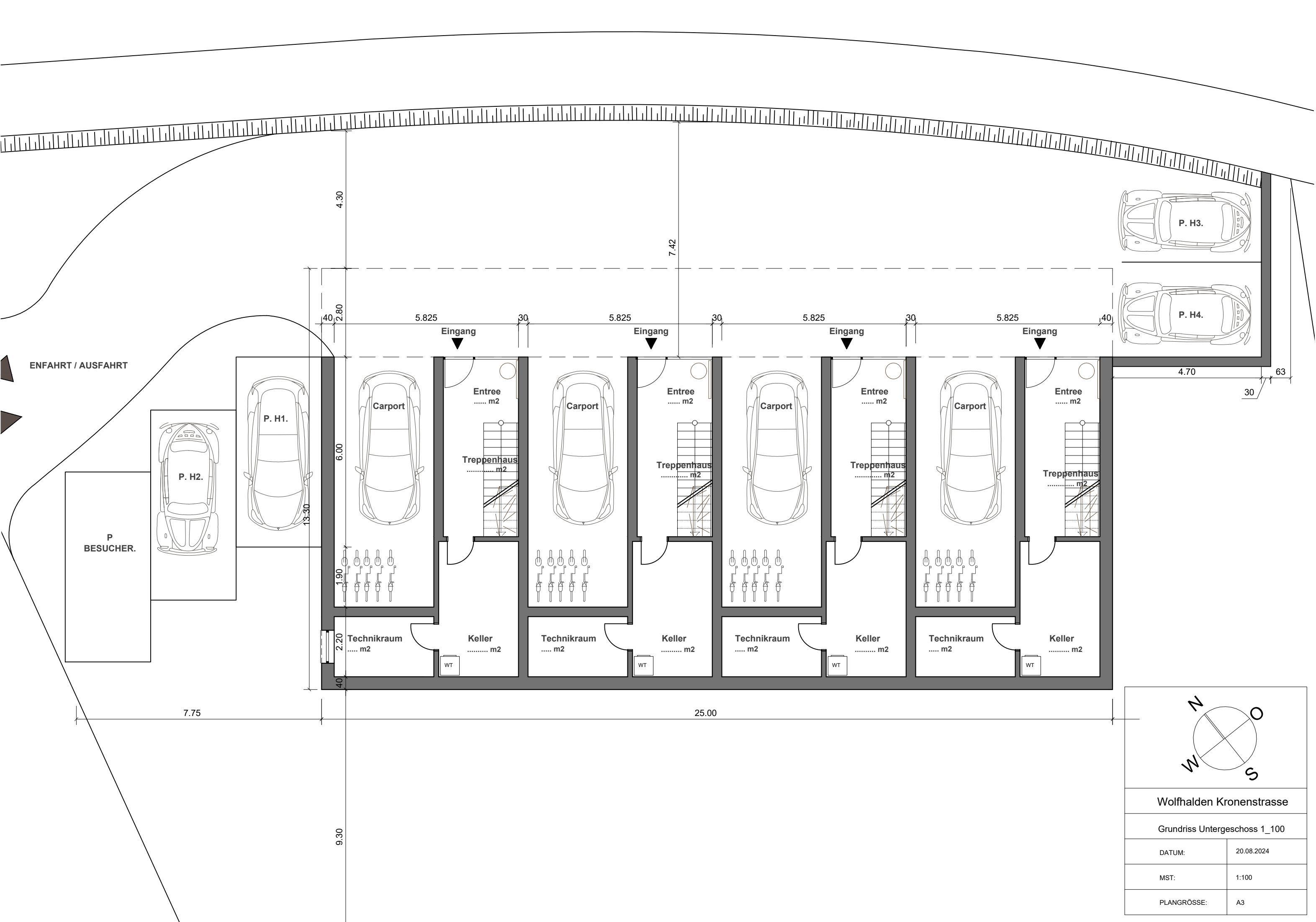

Wolfhalden Kronenstrasse

Grundriss Untergeschoss 1_100

DATUM: 20.08.2024

MST: 1:100

PLANGRÖSSE: A3