

ANSICHT SÜD

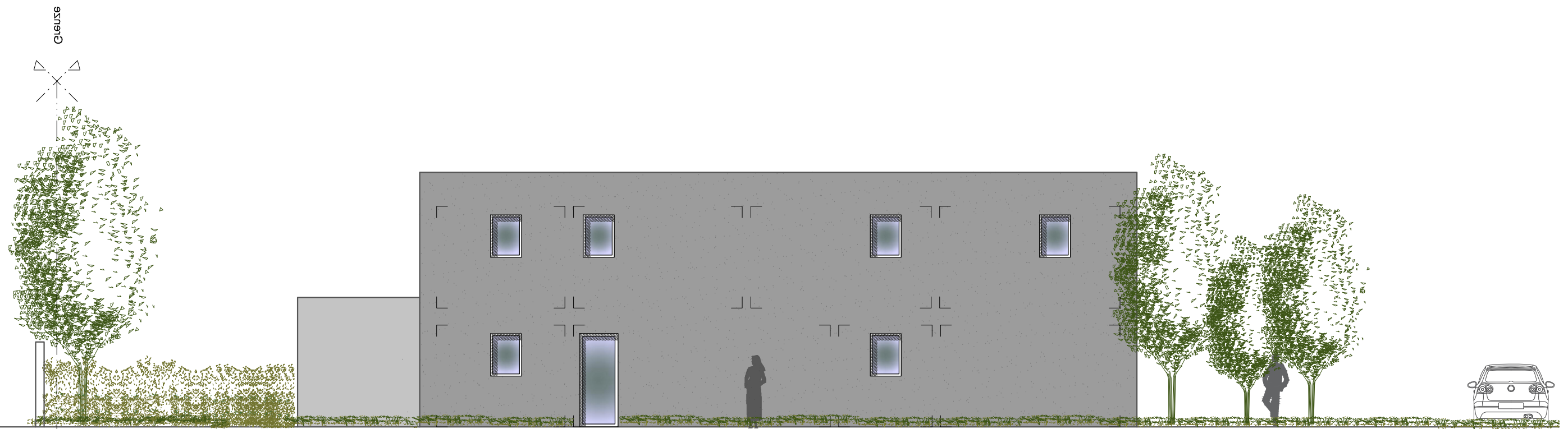

ANSICHT NORD

BAUVORHABEN: GARTENSIEDLUNG - NEBENGRABEN HAUS 21 Parz. Nr. 2584 / St. Margrethen	ANSICHT	
GRUNDEIGENTÜMER:	Erbengemeinschaft Bischoff	
BAUHERR:	ARCTIMO AG Weissbadstrasse 26, 9050 Appenzell	DATUM: 15.01.2025
PROJEKTVERFASSER:	ARCTIMO AG Fredy Büchel, Dipl. Architekt Marktgasse 27, Altstätten, 9450 071/ 333 12 25 078/ 716 85 31	MST: 1:100 PLANGRÖSSE: A3

ANSICHT OST

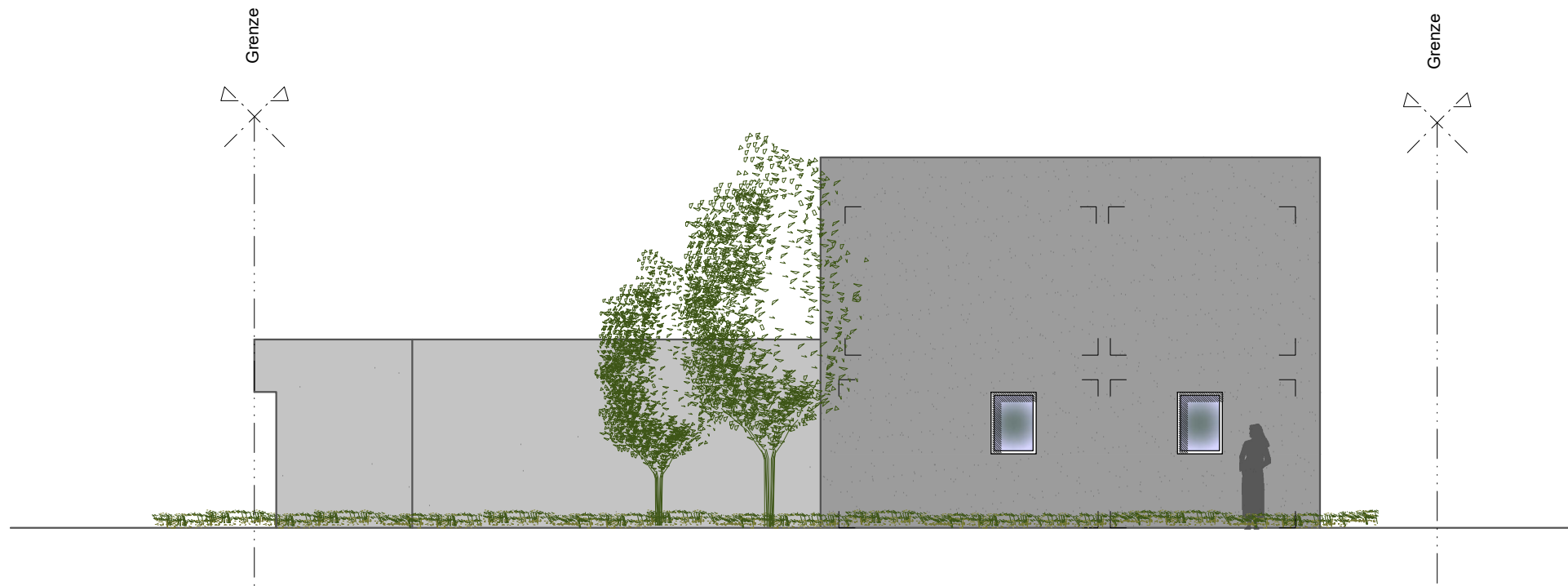

ANSICHT WEST

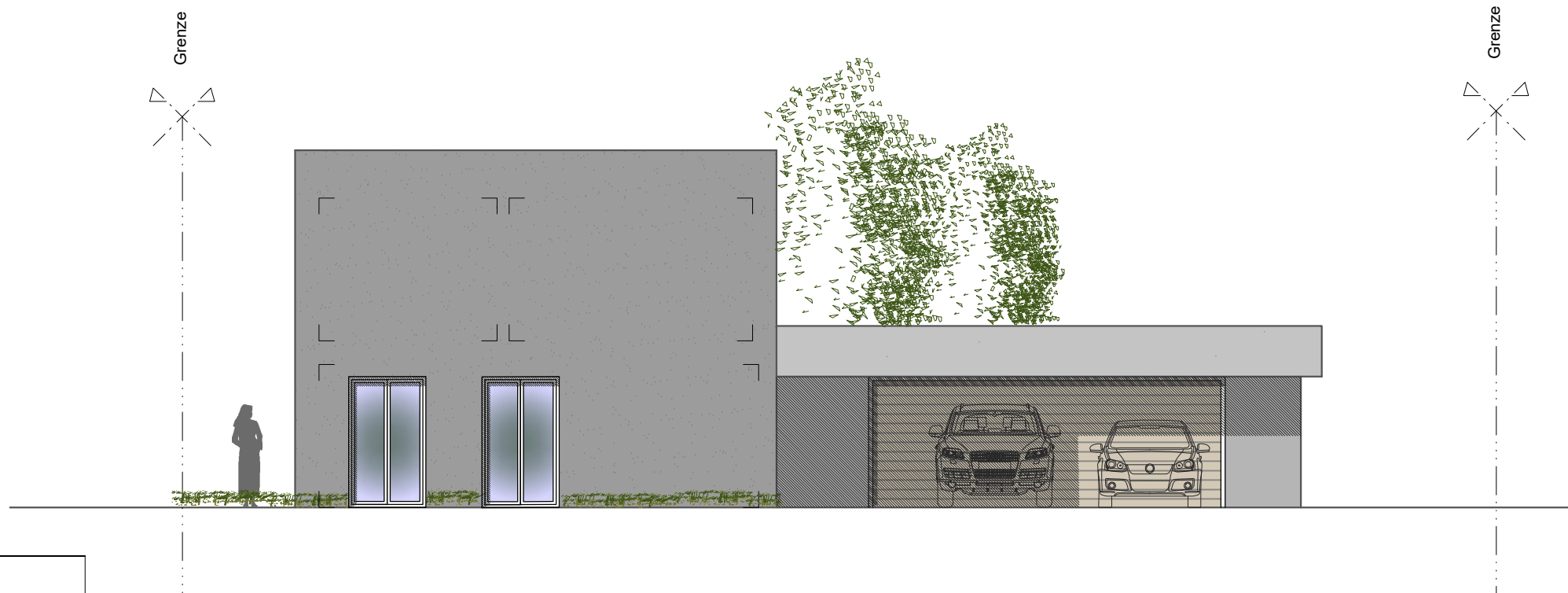

BAUVORHABEN: GARTENSIEDLUNG - NEBENGRABEN HAUS 21 Parz. Nr. 2584 / St. Margrethen	ANSICHTEN	
GRUNDEIGENTÜMER:	Erbengemeinschaft Bischoff	
BAUHERR:	ARCTIMO AG Weissbadstrasse 26, 9050 Appenzell	DATUM: 15.01.25
PROJEKTVERFASSER:	ARCTIMO AG Fredy Büchel, Dipl. Architekt Marktgasse 27, Altstätten, 9450 071/ 333 12 25 078/ 716 85 31	MST: 1:100
		PLANGRÖSSE: A3